

Wohnbebauung  
Fritz Kandl-Gasse 25  
1210 Wien

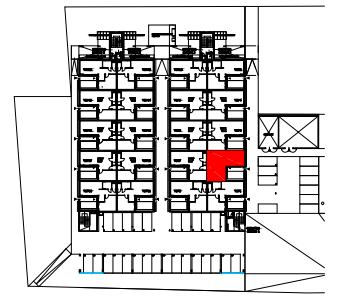

FRITZ KANDL-GASSE 25

EG/OG1  
**TÜR 2**  
3-ZIMMER WOHNUNG

STIEGE: -  
STOCK: EG  
TÜR: 2

WOHNFLÄCHE: 81,11 m<sup>2</sup>  
GARTEN: 18,49 m<sup>2</sup>  
BALKON: -  
TERRASSE: 15,61 m<sup>2</sup>

RAUMHÖHE RH: 250/278 cm

Kein Ausführungsplan - Maße ohne Gewähr  
Technische und gestalterische Änderungen  
sowie behördliche Abstimmung vorbehalten.  
Dieser Plan ist zum Anfertigen von  
Einbaumöbeln nicht geeignet.  
Fenstermasse sind Architekturlichter.  
Strichliert dargestellte Einrichtungen dient  
nur zur Veranschaulichung und ist nicht Teil  
der Grundausstattung Details zu  
Installationen und zur Möblierung sind der  
Bau- und Ausstattungsbeschreibung zu  
entnehmen.

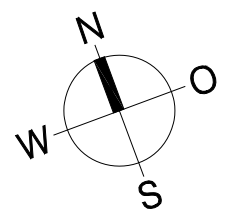

Datum: 05.10.2016

M=1:50

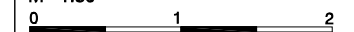

**ARTEC Architekten**  
BETTINA GÖTZ, RICHARD MANAHL  
AM HUNDSTURM 5, 1050 WIEN  
TEL. +43.1.586 86 70, FAX +43.1.586 86 70.30  
E-MAIL: goetz.manahl@artec-architekten.at

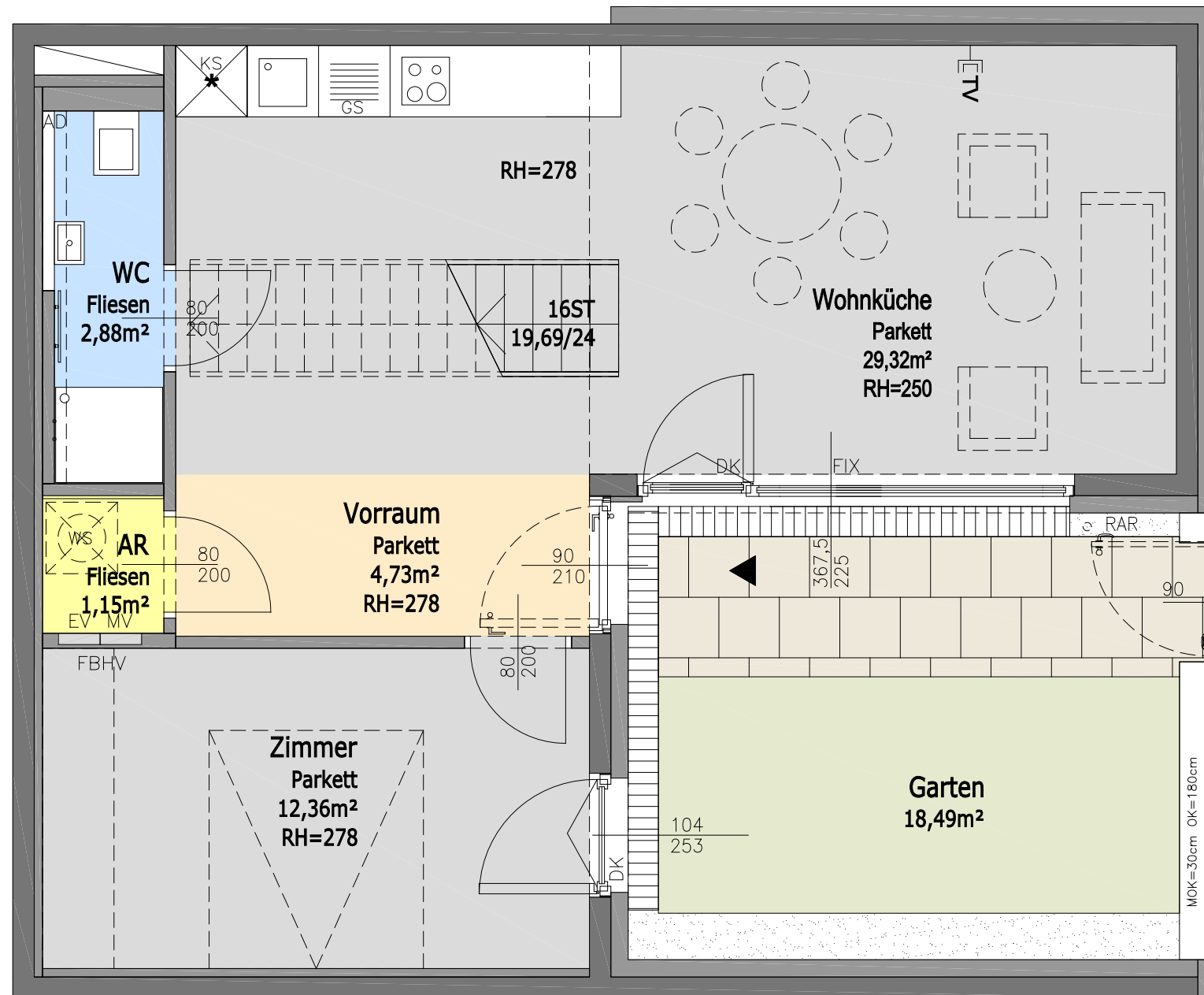

← Top 2

-TV	TV - Steckdose	FPH	Fertigparapethöhe	RAR	Regenabfallrohr
EV	Elektroverteiler	FIX	Fixverglasung	BH	Entwässerung
MV	Medienverteiler	DK	Drehkipp-Fenster		Brüstungshöhe
FBHV	Fußbodenheizungs- verteilerkasten	K	Kippfenster		
AD	Abgehängte Decke	WS	Waschmaschine		
FOK	Fußbodenoberkante	*	Kühlschrank		
		GS	Geschirrspüler		