

Wohnbebauung
Fritz Kandl-Gasse 25
1210 Wien

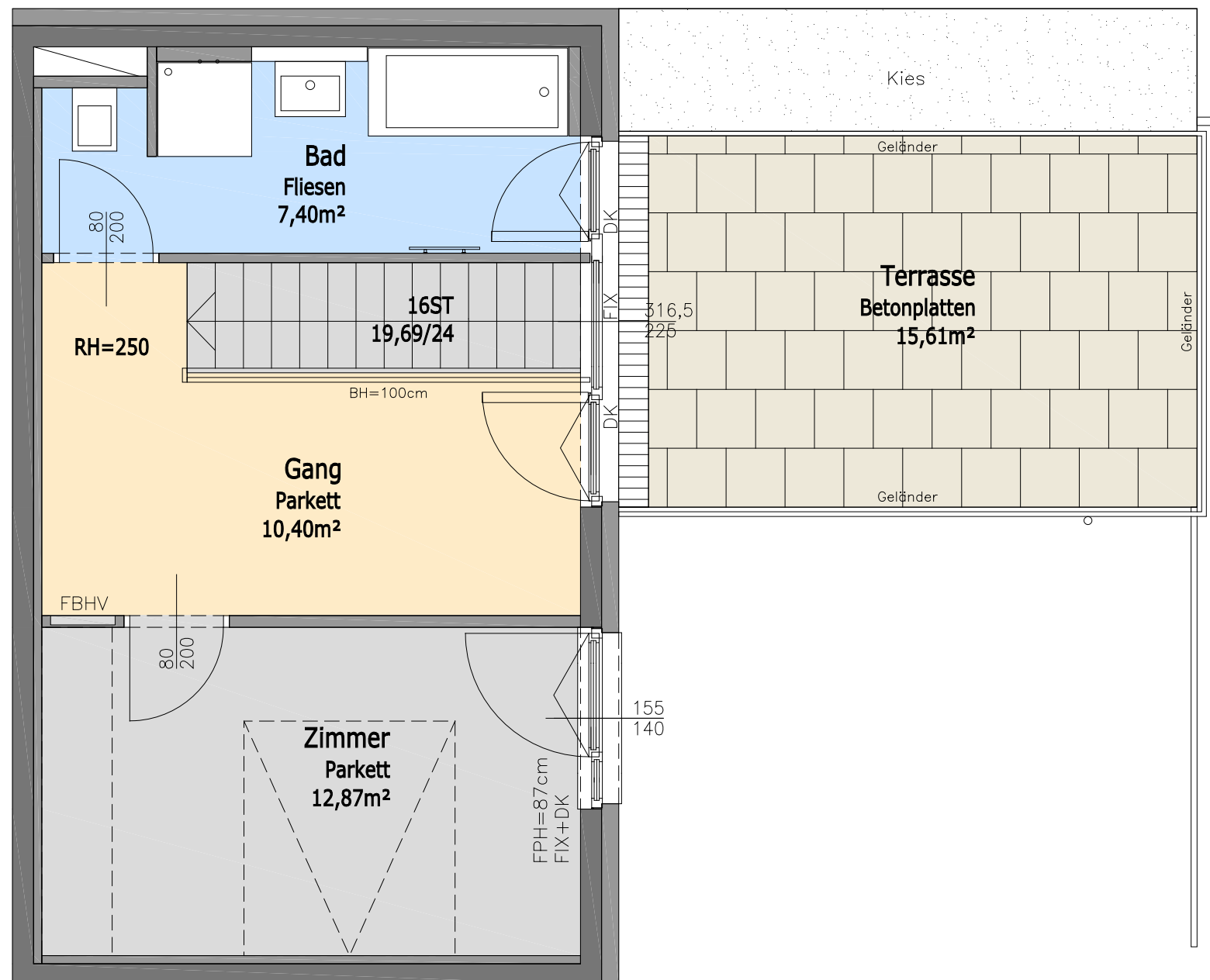
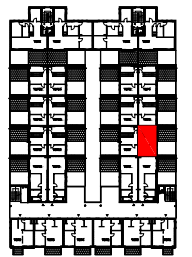

FRITZ KANDL-GASSE 25

EG/OG1
TÜR 2
3-ZIMMER WOHNUNG

STIEGE: -
STOCK: OG1
TÜR: 2

WOHNFLÄCHE: 81,11 m²
GARTEN: 18,49 m²
BALKON: -
TERRASSE: 15,61 m²

RAUMHÖHE RH: 250 cm

Kein Ausführungsplan - Maße ohne Gewähr
Technische und gestalterische Änderungen
sowie behördliche Abstimmung vorbehalten.
Dieser Plan ist zum Anfertigen von
Einbaumöbeln nicht geeignet.
Fenstermasse sind Architekturlichter.
Strichliert dargestellte Einrichtungen dient
nur zur Veranschaulichung und ist nicht Teil
der Grundausstattung Details zu
Installationen und zur Möblierung sind der
Bau- und Ausstattungsbeschreibung zu
entnehmen.

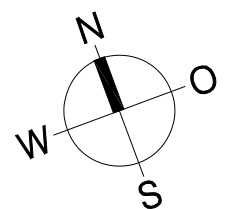

Datum: 05.10.2016

M=1:50
0 1 2

ARTEC Architekten
BETTINA GÖTZ, RICHARD MANAHL
AM HUNDSTURM 5, 1050 WIEN
TEL. +43.1.586 86 70, FAX +43.1.586 86 70.30
E-MAIL: goetz.manahl@artec-architekten.at

-TV	TV - Steckdose	FPH	Fertigparapethöhe	RAR	Regenabfallrohr
EV	Elektroverteiler	FIX	Fixverglasung	BH	Brüstungshöhe
MV	Medienverteiler	DK	Drehkipp-Fenster		
FBHV	Fußbodenheizungs- verteilerkasten	K	Kippfenster		
AD	Abgehängte Decke	WS	Waschmaschine		
FOK	Fußbodenoberkante	*	Kühlschrank		
		GS	Geschirrspüler		